Watchlist Internet
Internet-Betrug, Fallen & Fakes im Blick

INTERNET OMBUDSMANN

Betrug im Internet: Rechtzeitig erkennen und verhindern

BUNDESMINISTERIUM FÜR ARBEIT, SOZIALES UND KONSUMENTENSCHUTZ · AK ÖSTERREICH · oiat · netidee · WILLHABEN

Überblick

- Ausgangslage
- Betrügerischer Verkauf im Internet
- Schadsoftware
- Phishing
- Antworten & Hilfe

Digitalisierung des Alltags

- Internet ursprünglich passiv genutzt
- Mitte 2000er Jahre: Web 2.0 („Mitmach-Web“)
- Online-Shopping, Bankgeschäfte, Soziale Netzwerke u.v.m.
- Zunehmende Datenmenge (Fotos, Videos, Bankinformationen, Zugangscodes, Kontakte…)
- Neues Verhältnis Privatperson – Unternehmen

Suchmaschine zu Beginn des Internet

→ Attraktives Umfeld für Kriminelle!

Internetkriminalität

- Phishing, Betrug, Cybermobbing
- Kinderpornographie, Propaganda
- Verbreitung von Schadsoftware
- Hacking, Datendiebstahl
- Erpressung, Anbahnung von Geldwäscherei u.v.m.

→ Privatpersonen, Unternehmen, Behörden Opfer

Organisierter Internet-Betrug

- professionelle Strukturen
- Arbeitsteilung
- zahlreiche Beschäftigte
- internationale Dimension

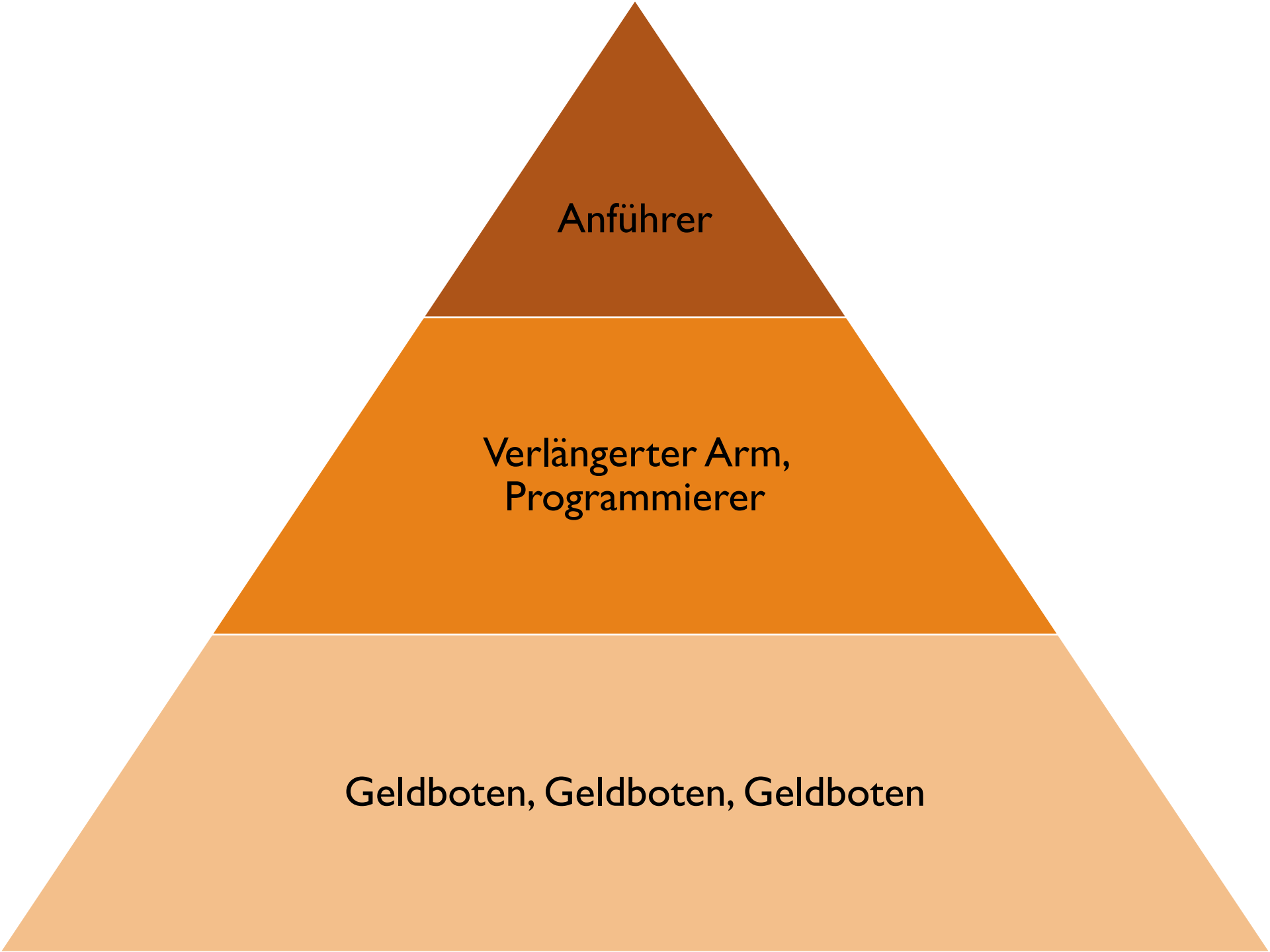
Anführer
Verlängerter Arm,
Programmierer
Geldboten, Geldboten, Geldboten

Deep Web / Darknet

- Legale und illegale Inhalte („Darknet“)
- Von Suchmaschinen nicht erfasst
- Zugang mit speziellen Programmen
- Kommunikation verschlüsselt
- Umschlagplatz für Kriminelle

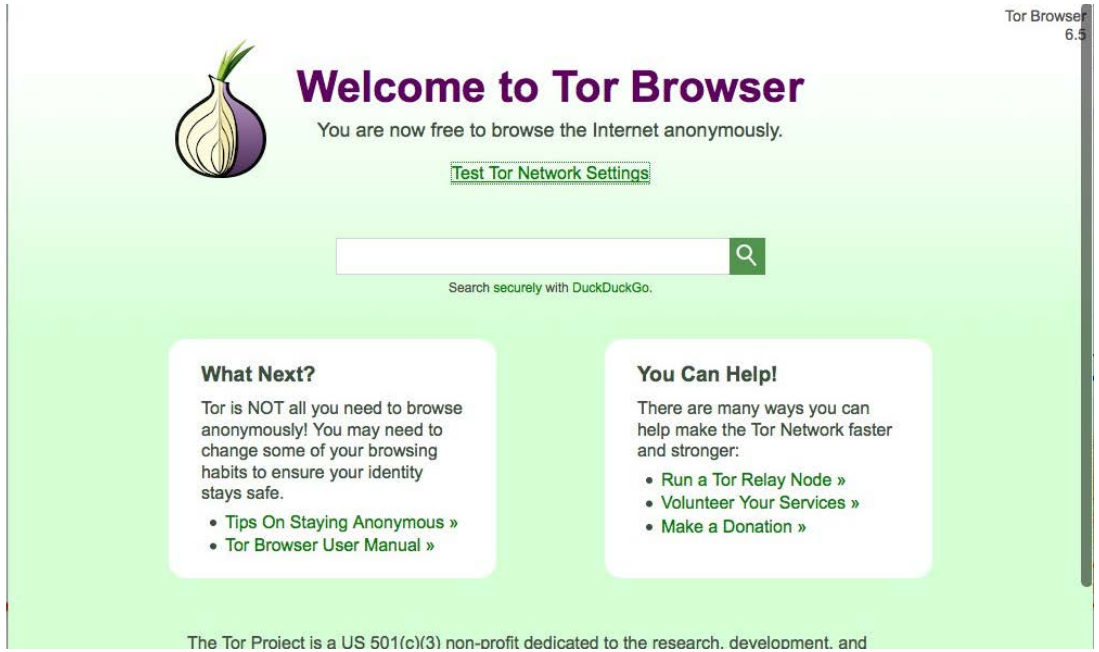

Untergrund-Foren

- Trojaner, Schadsoftware, Viren im Angebot
- Angebotene Leistungen:
  Zugang zu Computern, Passwörtern, Listen gestohlener E-Mail-Adressen, Kreditkartendaten, Überweisungen von gestohlenen Bankkonten u.v.m.
- Kaufpreis: ab 1 Cent, häufig bezahlbar in Bitcoin

Was sind Bitcoin?

- digitale Währung
- Erwerb bei Ausgabestellen
- 1 Bitcoin : ca. 8.000 Euro
  (Ende April 2018, sehr schwankend)
- in virtueller Geldbörse hinterlegt
- Zahlungen dezentral über Computer abgewickelt
- Kryptographischer Schlüssel Eigentumsnachweis
- sog. Blockchain verzeichnet Geldflüsse

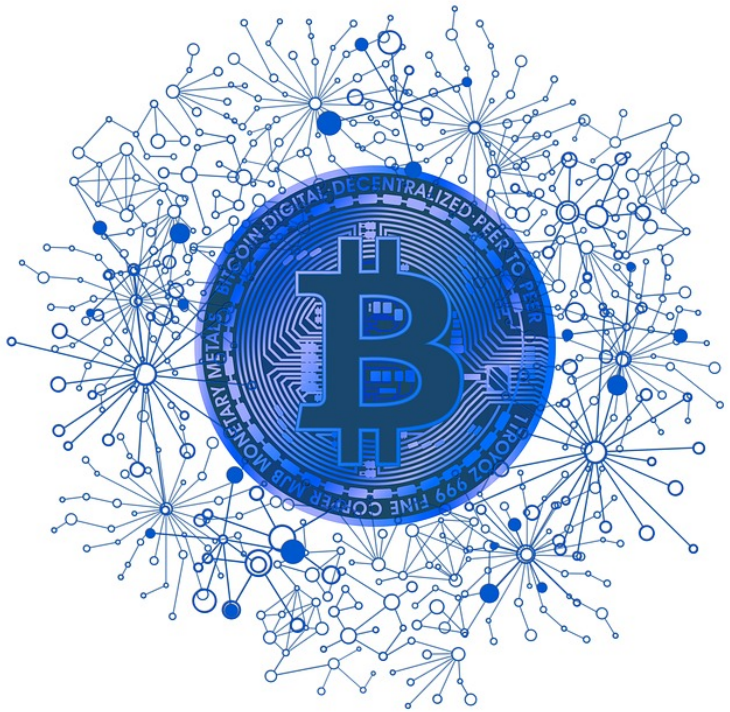

Unsichtbare Täter

- Kriminelle hinterlassen kaum Datenspuren
- erfundene Online-Shops, Transaktionen erscheinen seriös
- illegal erworbenes Geld reingewaschen
- keine Tatorte und Zeugen
- grenzenlos

Kriminalstatistik

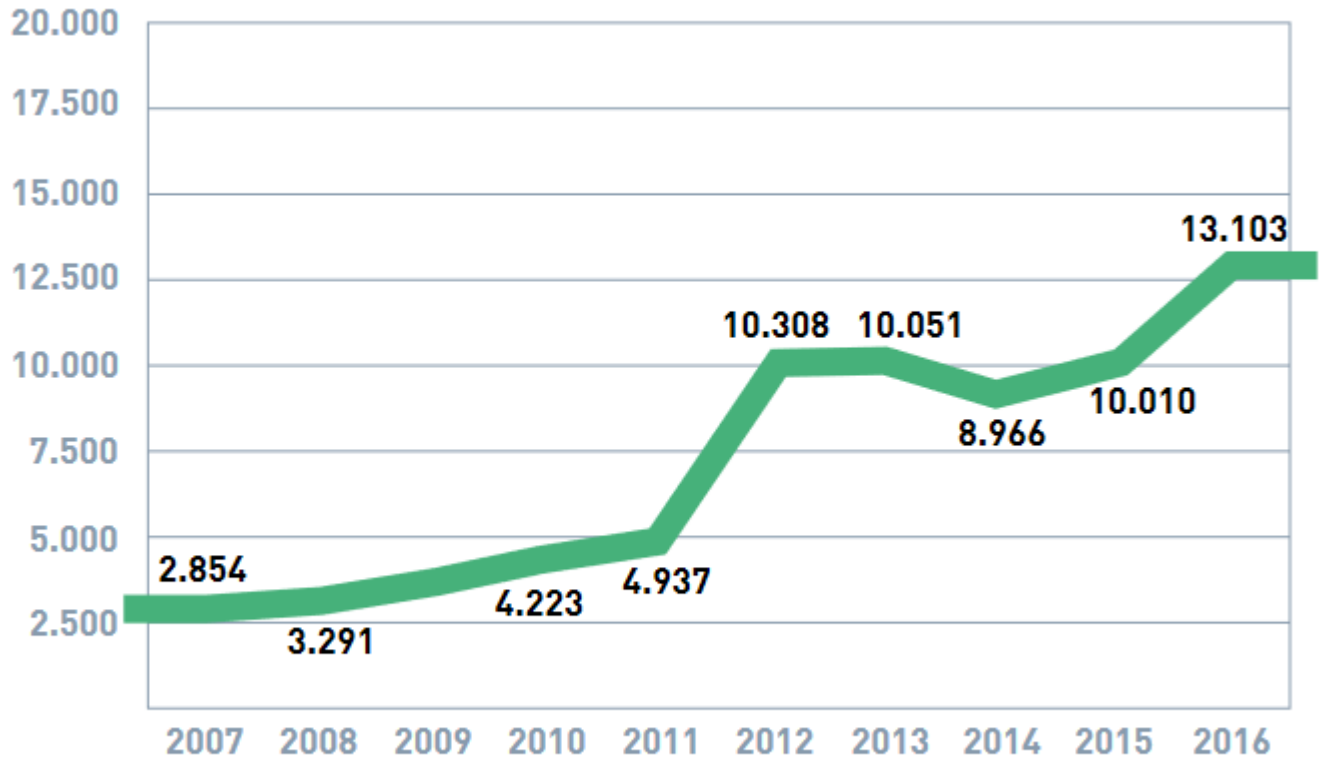

Abbildung 1: Die Entwicklung von Cybercrime in den Jahren 2007 - 2016

Quelle: Bundeskriminalamt Österreich - Cybercrime 2016, 11.

Watchlist Internet
Internet-Betrug, Fallen & Fakes im Blick

INTERNET OMBUDSMANN

Betrügerischer Verkauf im Internet

BUNDESMINISTERIUM FÜR ARBEIT, SOZIALES UND KONSUMENTENSCHUTZ
sozial MINISTERIUM
AK ÖSTERREICH
oiat
netidee
WILLHABEN

Fake-Shops

- trotz Bezahlung, keine Lieferung der Ware
- professionell gestaltet
- günstige Preise
- Vorabüberweisung / Bargeldtransferdienst
- bis zur Bezahlung: Kundenkontakt
- ab Bezahlung: Keine Reaktion

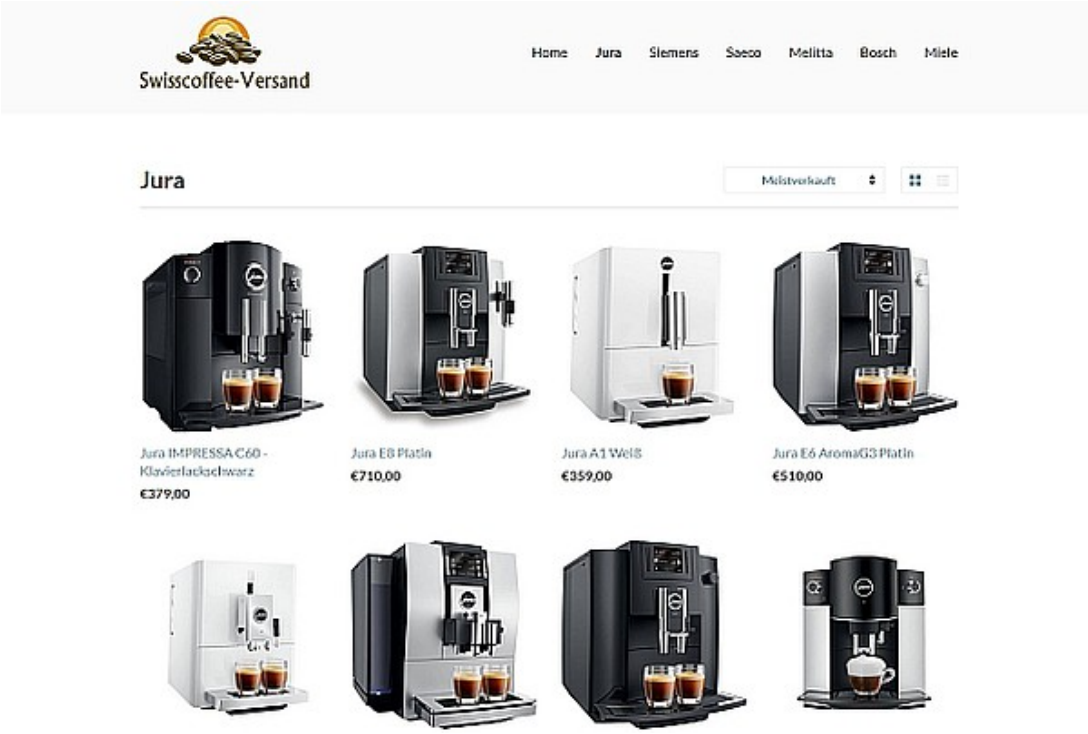

Watchlist Internet
Internet-Betrug, Fallen & Fakes im Blick

INTERNET OMBUDSMANN

Fallbeispiel

BUNDESMINISTERIUM FÜR ARBEIT, SOZIALES UND KONSUMENTENSCHUTZ
sozial MINISTERIUM
AK ÖSTERREICH
oiat
netidee
WILLHABEN

restposten-center.net

Suchen

RESTPOSTEN - CENTER GMBH

RESTPOSTEN UND INSOLVENZWAREN
SEIT 10 JAHREN DIE NUMMER 1

TRUSTED SHOPS

Suche:
Suchen
Erweiterte Suche »

VERTRAUEN / QUALITÄT / SCHNELLER VERSAND / TOP BERATUNG / 10 JAHRE ERFAHRUNG / SCHNELLER VERSAND

Startseite | Warenkorb | Mein Konto | Kasse | Abmelden

Startseite

Kategorien

- Geschirrspüler
- Grafikkarten
- Heimkinosysteme
- Herde
- Kaffeevollautomat
- Kühl-Gefrier-Kombinationen
- Kettensägen
- Monitore
- Navigation
- Notebooks
- Smartphones
- Sonderangebote
- Spiegelreflexkameras
- Spielekonsolen
- Tablets
- Trockner
- TV LED/LCD
- Waschmaschinen

Schnellkauf

Bitte geben Sie die Artikelnummer

Alle Bestellungen bis 01.07.2015 liefern wir Versandkostenfrei

Neue Artikel

Apple MacBook Air MC504D/A 33,8 cm (13,3 Zoll) Notebook

Unser bisheriger Preis ~~833,00 EUR~~
Jetzt nur 654,50 EUR
Sie sparen 21 % / 178,50 EUR
(inkl. 19 % MwSt. zzgl. Versandkosten)
Lieferzeit: 3-4 Tage

In den Warenkorb » | Details

Warenkorb

1 x Apple MacBook Air...

inkl. MwSt. 19%: 104,50 EUR
Summe: 654,50 EUR
zzgl. Versandkosten

Warenkorb »

Newsletter-Anmeldung

E-Mail-Adresse:

Anmelden

Bestseller

01. Samsung Galaxy S6 Edge Smartphone 128 Gb
654,50 EUR
inkl. 19 % MwSt. zzgl. Versandkosten

02. Samsung Galaxy S6 Smartphone 32 Gb
476,00 EUR
inkl. 19 % MwSt. zzgl. Versandkosten

https://www.google.at/#q=restposten-center.net

Suchen

Google

restposten-center.net

Web Bilder Maps News Videos Mehr Suchoptionen

1. Schritt: Internet-Recherche

restposten-center.net/

Apple iPhone 6 16GB (spacegr old und silber) Unser bisheriger Preis 535,50 EUR Jetzt nur 476,00 EUR Sie spar % / 59,50 EUR inkl. 19 % MwSt. zzgl ...

Fake Shop Warnung: www.restposten-center.net - Das Forum...

www.webwatcher.eu/forum/viewtopic.php?f=16&t=1701

vor 4 Tagen - Auf der Seite http://www.**restposten-center.net** werden Restposten wie. Geschirrspüler Grafikkarten Heimkinosysteme Herde Kaffeevollautomat

Watchlist Internet: Liste betrügerischer Online-Shops

https://www.watchlist-**internet**.at/fake.../liste-betruegerischer-online-shops...

Gepostet am 12.12.2014 um 11:03 Uhr von Watchlist Internet. Leider werden immer ... billiger-markt24.net (29.12.2014) .... **restposten-center.net** (12.06.2015)

Alle Bestellungen bis 01.07.2015 liefern wir Versandkostenfrei

Neue Artikel

Apple MacBook Air MC504D/A 33,8 cm (13,3 Zoll) Notebook

Unser bisheriger Preis ~~833,00 EUR~~

Jetzt nur 654,50 EUR

Sie sparen 21 % / 178,50 EUR

(inkl. 19 % MwSt. zzgl. Versandkosten)

Lieferzeit: 3-4 Tage

In den Warenkorb » Details

https://geizhals.at/?fs=Apple+MacBook+Air+MC504D%2FA+33%2C8+cm+(13%2C3+Zoll)+Notebook&in=

Geizhals Preisvergleich

Wunschlisten · Forum · Blog · Kleinanzeigen · Top-100 · Trends · Neue Bestpreise · Händlerliste · Hilfe · Login/Registrierung

Apple MacBook Air MC504D/A 33,8 cm (13,3 Zoll) Notebook — in allen Kategorien

Hardware | Software | Games | Video/Foto/TV | Telefon & Co | Audio/HIFI | Filme | Haushalt | Sport & Freizeit | Drogerie

Geizhals (Österreich) » Suche

» Hardware
» Software
» Games
» Video/Foto/TV
» Telefon & Co
» Audio/HIFI
» Filme
» Haushalt
» Sport & Freizeit
» Drogerie

Newsletter
(mehr darüber...)
E-Mail:
anmelden

Letzte Aktualisierung:
16.06.2015, 16:06

Apple MacBook Air MC504D/A 33,8 cm (13,3 Zoll) Notebook

möglicherweise sehr ungenau.

2. Schritt: Preisvergleich

Akkus original (1) **Alle** (155)
Hardware » Notebooks & Tablets » Notebooktasche
Hardware » Notebooks & Tablets » Docks/Port-Replikatoren (1)
Hardware » Notebooks & Tablets » Netzteile & Lade
unsortiert (127)

Blättern: 30 | 1 2 3 4 5 6 vor »

18 Treffer in Hardware » Notebooks & Ta otebooks (diese Kategorie durchsuchen und nach weiteren Kriterien filtern)

Artikel	Preis AT	Preis EU
Apple MacBook Air 13.3" - Core i5-5250U, 4GB RAM, 128GB SSD (MJVE2D/A / Z0RH) [Early 2015]	47 Angebote ab € 978,62	162 Angebote ab € 943,94
Apple MacBook Air 13.3" - Core i5-5250U, 8GB RAM, 256GB SSD (Z0RJ) [Early 2015]	19 Angebote ab € 1325,89	107 Angebote ab € 1255,79
Apple MacBook Air 13.3" - Core i7-5650U, 8GB RAM, 128GB SSD (Z0RH) [Early 2015]	25 Angebote ab € 1257,87	97 Angebote ab € 1257,87
Apple MacBook Air 13.3" - Core i5-5250U, 8GB RAM, 128GB SSD (Z0RH) [Early 2015]	22 Angebote ab € 1104,18	92 Angebote ab € 1104,18
Apple MacBook Air 13.3" - Core i5-5250U, 4GB RAM, 256GB SSD (MJVG2D/A / Z0RJ) [Early 2015]	43 Angebote ab € 1200,90	154 Angebote ab € 1178,80
Apple MacBook Air 13.3" - Core i5-4260U, 4GB RAM, 256GB SSD (MD761D/B) [Mid 2014]	25 Angebote ab € 1059,--	54 Angebote ab € 1028,99
Apple MacBook Air 13.3" - Core i5-4260U, 4GB RAM, 128GB SSD (MD760D/B) [Mid 2014]	1 Angebot um € 1096,--	18 Angebote ab € 899,--

Startseite » Kasse » Zahlungsweise

1. Versandart wählen
Wählen Sie die gewünschte Versandart aus.

2. Bezahlart wählen
Wählen Sie die gewünschte Bezahlart aus.

3. Bestätigen
Bestätigen Sie Ihre Bestellung

4. Fertig
Bestellung durchgeführt

Rechnungsa

3. Schritt: Zahlungsmöglichkeiten überprüfen

Anschrift ändern

Bezahlart wählen

Bitte wählen Sie die gewünschte Zahlungsweise für Ihre Bestellung:

Vorkasse/Banküberweisung

Wir versenden Ihre Bestellung nach Zahlungseingang.

Sie sind in die Falle getappt

- Sofort Bank kontaktieren und die Überweisung stoppen
- Geldinstitut der Betrüger informieren
- Strafanzeige erstatten
- Fake-Shop melden

Erklärvideo Fake-Shops

- https://www.watchlist-internet.at/news/fake-shops-im-internet-video-erklaert/
- https://www.youtube.com/watch?v=PjoW5Cmim8k

Zusammenfassung

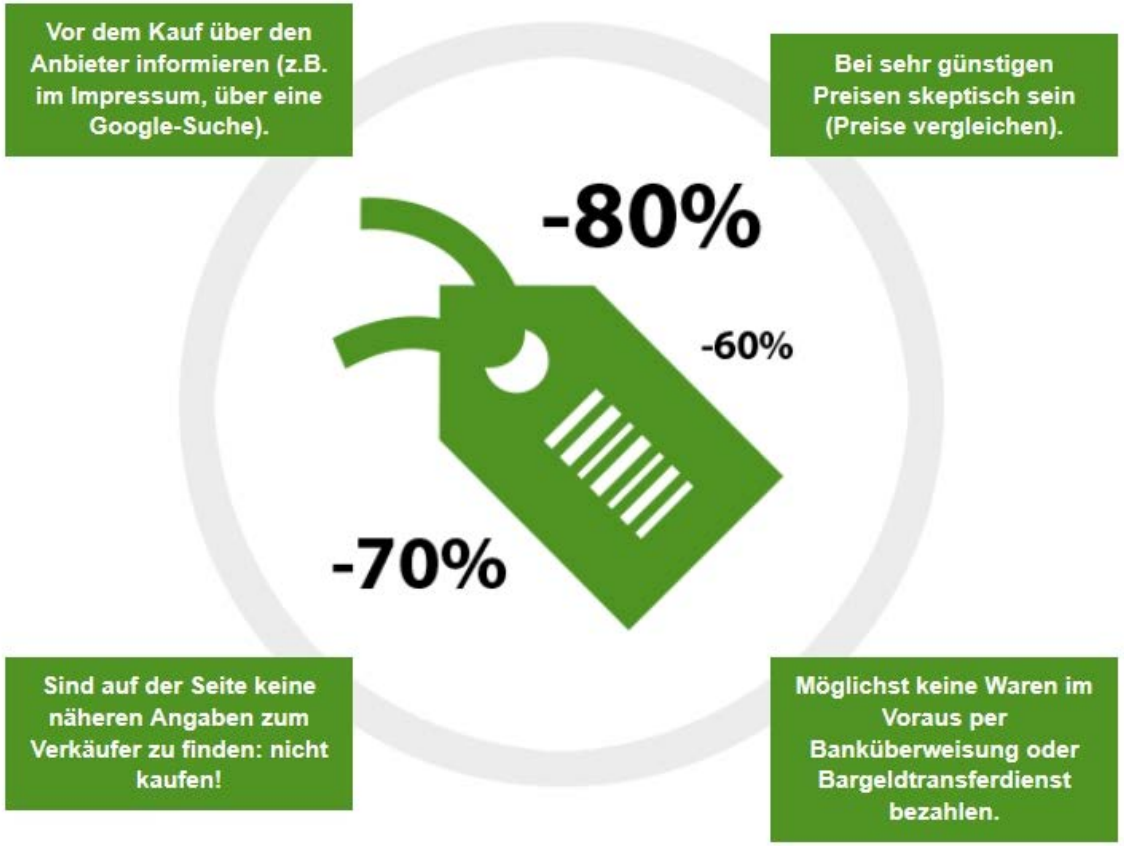

www.watchlist-internet.at/fake-shops

Tipp: Liste betrügerischer Online-Shops!

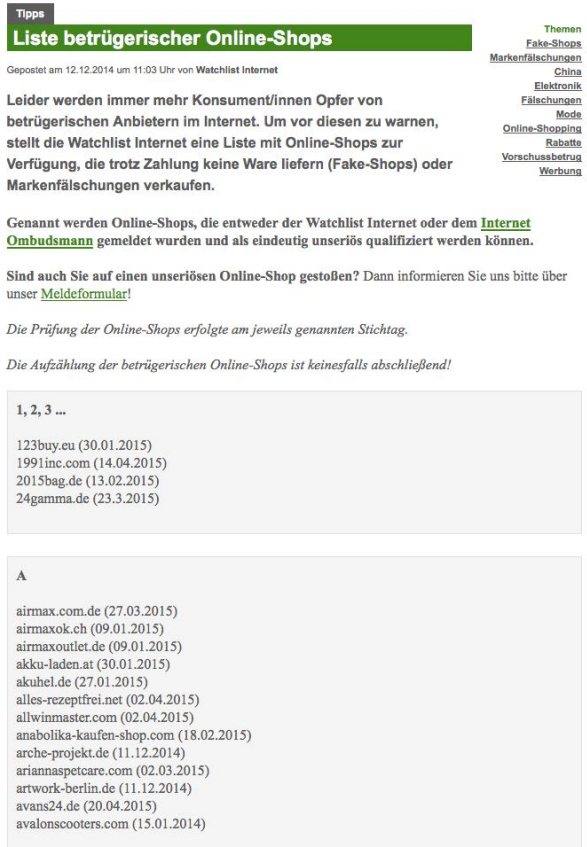

Tipps

Liste betrügerischer Online-Shops

Gepostet am 12.12.2014 um 11:03 Uhr von **Watchlist Internet**

Themen
Fake-Shops
Markenfälschungen
China
Elektronik
Fälschungen
Mode
Online-Shopping
Rabatte
Vorschussbetrug
Werbung

Leider werden immer mehr Konsument/innen Opfer von betrügerischen Anbietern im Internet. Um vor diesen zu warnen, stellt die Watchlist Internet eine Liste mit Online-Shops zur Verfügung, die trotz Zahlung keine Ware liefern (Fake-Shops) oder Markenfälschungen verkaufen.

Genannt werden Online-Shops, die entweder der Watchlist Internet oder dem Internet Ombudsmann gemeldet wurden und als eindeutig unseriös qualifiziert werden können.

Sind auch Sie auf einen unseriösen Online-Shop gestoßen? Dann informieren Sie uns bitte über unser Meldeformular!

Die Prüfung der Online-Shops erfolgte am jeweils genannten Stichtag.

Die Aufzählung der betrügerischen Online-Shops ist keinesfalls abschließend!

1, 2, 3 ...

123buy.eu (30.01.2015)
1991inc.com (14.04.2015)
2015bag.de (13.02.2015)
24gamma.de (23.3.2015)

A

airmax.com.de (27.03.2015)
airmaxok.ch (09.01.2015)
airmaxoutlet.de (09.01.2015)
akku-laden.at (30.01.2015)
akuhel.de (27.01.2015)
alles-rezeptfrei.net (02.04.2015)
allwinmaster.com (02.04.2015)
anabolika-kaufen-shop.com (18.02.2015)
arche-projekt.de (11.12.2014)
ariannaspetcare.com (02.03.2015)
artwork-berlin.de (11.12.2014)
avans24.de (20.04.2015)
avalonscooters.com (15.01.2014)

www.watchlist-internet.at/fake-shops/liste-betruegerischer-online-shops

Watchlist Internet
Internet-Betrug, Fallen & Fakes im Blick

INTERNET OMBUDSMANN

Schadsoftware

BUNDESMINISTERIUM FÜR ARBEIT, SOZIALES UND KONSUMENTENSCHUTZ
sozial MINISTERIUM

AK ÖSTERREICH

oiat

netidee

WILLHABEN

Schadsoftware

- Schädliches Programm
- Schleust sich auf fremden PC ein
- Verbreitet sich im Hintergrund
- Übernimmt Kontrolle
- Beschädigt Computer, Smartphones, Software usw.
- Daten- und Identitätsdiebstahl

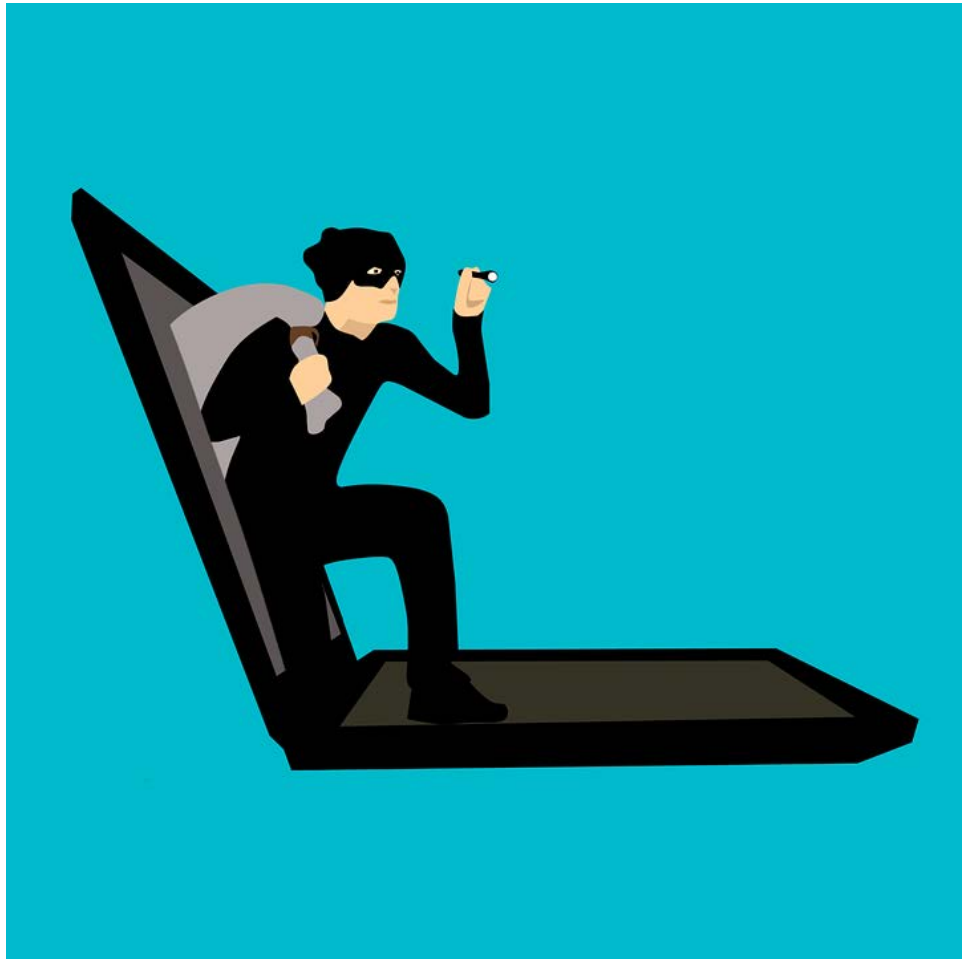

Watchlist Internet
Internet-Betrug, Fallen & Fakes im Blick

INTERNET OMBUDSMANN

Fallbeispiel

BUNDESMINISTERIUM FÜR ARBEIT, SOZIALES UND KONSUMENTENSCHUTZ
sozial MINISTERIUM
AK ÖSTERREICH
oiat
netidee
WILLHABEN

Von: logistik@dhl.de [joerg.bruenecke]
An:
Cc:
Betreff: Paket, Ihre Sendung 14929082159

Nachricht | 14929082159.pdf (4 KB)

Von: logistik@dhl.de [joerg.bruenecke]
An:
Cc:
Betreff: Paket, Ihre Sendung 14929082159

Nachricht | 14929082159.pdf (4 KB)

Absender in Wahrheit (joerg.brunecke)

14929082159.pdf - Adobe Acrobat Reader DC

Datei Bearbeiten Anzeige Fenster Hilfe

Start Werkzeuge Dokument 1 / 1

Image not found
http://www.dhl.com/img/meta/dhl_logo.gif

Verehrte Frau, verehrter Herr,

Ihre unter der Nummer 00762091266592762065 erfaßte Sendung wurde von DHL in Empfang genommen und voraussichtlich für den **11. May 2015** zur Auslieferung vorgesehen.

Mit dem hier angeführten Link können Sie weitere spezifische Daten zu Ihrer Sendung ausgeben: 00762091266592762065.

Mit freundlichen Grüßen,
DHL, Ihr Logistik-Spezialist

Diese Mail dient lediglich der Information und garantiert nicht die Zustellung der Sendung. Auf diese Mail kann nicht geantwortet werden. Ihre E-Mailadresse wird ausschließlich für die Paketankündigung der oben genannten Sendung genutzt und nicht zu werblichen Zwecken gespeichert.

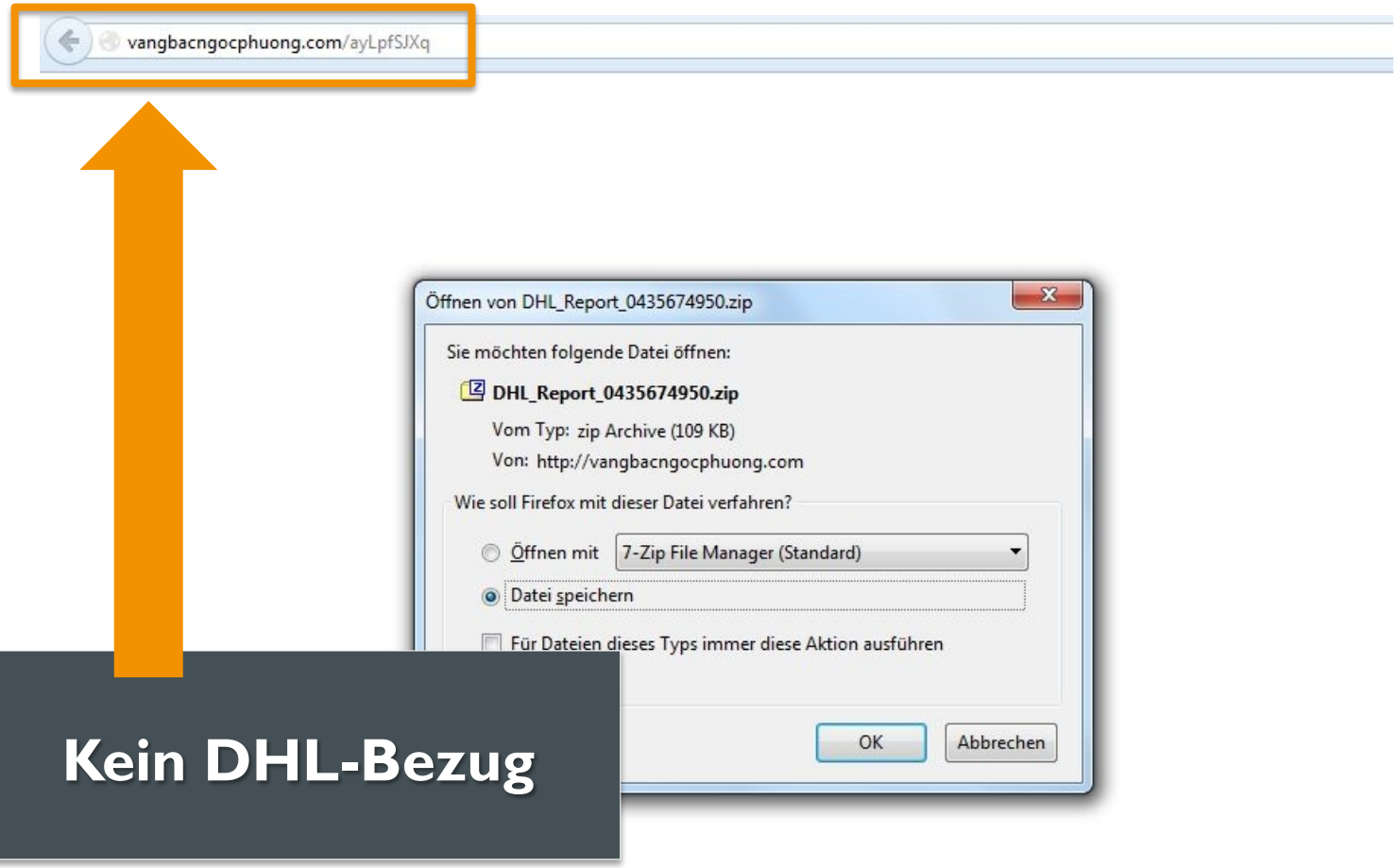
vangbacngocphuong.com/ayLpfSJXq
Öffnen von DHL_Report_0435674950.zip
Sie möchten folgende Datei öffnen:
DHL_Report_0435674950.zip
Vom Typ: zip Archive (109 KB)
Von: http://vangbacngocphuong.com
Wie soll Firefox mit dieser Datei verfahren?
Öffnen mit
7-Zip File Manager (Standard)
Datei speichern
Für Dateien dieses Typs immer diese Aktion ausführen
OK
Abbrechen
Kein DHL-Bezug

Trojan.Win32.Generic

- Nutzt Sicherheitslücke aus
- Ermöglicht Kriminellen Zugriff auf Computer
- Nimmt Einstellungsänderungen vor
- Führt sich aus, wenn der PC genutzt wird
- Kanal zu Kriminellen, erhält Befehle von außen

Watchlist Internet
Internet-Betrug, Fallen & Fakes im Blick

INTERNET OMBUDSMANN

Fallbeispiel

BUNDESMINISTERIUM FÜR ARBEIT, SOZIALES UND KONSUMENTENSCHUTZ
sozial MINISTERIUM
AK ÖSTERREICH
oiat
netidee
WILLHABEN

Von: A1 [mailto:comercial@maxservico.com.br]
Gesendet: Dienstag, 16. August 2016 13:24
An:
Betreff: Papierlose A1 Rechlung

A1 Online-Rechnung

Letzte Rechnung

Aktuelle Verbindungsentgelte	258,06 EUR
Verbrauchtes Datenvolumen	7695,46 MB

Ansicht einer Rechnung

Handys & Tarife	Top-Smartphones	Unternehmen
Smartphone des Monats	iPhone SE	Über A1
Tarif wechseln	Samsung Galaxy S7	Unternehmen
Neuheiten & Bestseller	HTC 10	Presse & News
Outdoor Handy	iPhone Angebote	Jobs & Karriere
Handyversicherung	Samsung Galaxy A3	Impressum
Handy Eintauschbonus	Samsung Galaxy Note 7	AGB
B.free Social	Huawei P9 Lite	Sitemap

rs4.a1-tracking.net/sx1rm9ct.php?id=bXVzdGVybWFpbEBtdXN0ZXJhZHJlc3NlLmF0

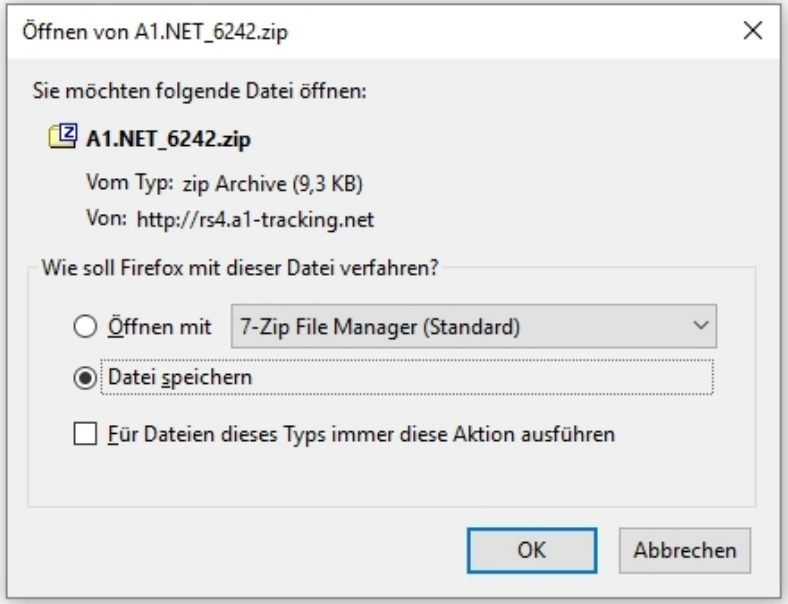

Ihr Download sollte innerhalb von 3 Sekunden beginnen.

Wenn nicht, klicken Sie hier um ihn erneut zu starten.

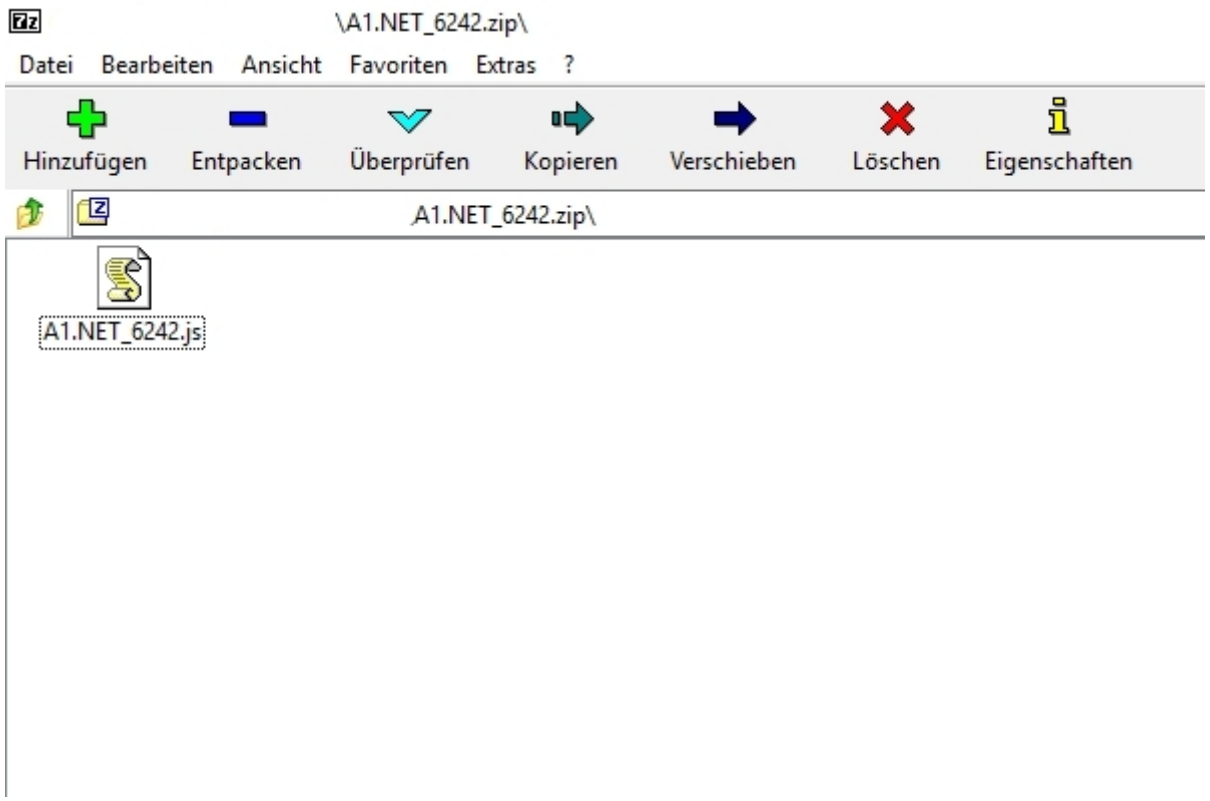
\A1.NET_6242.zip\
Datei
Bearbeiten
Ansicht
Favoriten
Extras
?
Hinzufügen
Entpacken
Überprüfen
Kopieren
Verschieben
Löschen
Eigenschaften
A1.NET_6242.zip\
A1.NET_6242.js

Watchlist Internet
Internet-Betrug, Fallen & Fakes im Blick

INTERNET OMBUDSMANN

Aufgabe

BUNDESMINISTERIUM FÜR ARBEIT, SOZIALES UND KONSUMENTENSCHUTZ
sozial MINISTERIUM
AK ÖSTERREICH
oiat
netidee
WILLHABEN

Von Inkasso Mail & Media GmbH <a.stramowski@arcor.de>

Antworten | Allen antworten | Weiterleiten | Mehr

Betreff **Offene Rechnung: Buchung 78434928**

06:49

An

Guten Tag ,

Sie haben eine nicht beglichene Rechnung bei Mail & Media GmbH. Ihr Kreditinstitut hat die Lastschrift zurück gebucht, da Ihr Bankkonto zur Zeit der Buchung nicht genügend gedeckt wurde.

Wir erwarten die Zahlung bis spätestens 19.06.2015 auf unser Girokonto

Aufgrund des bestehenden Zahlungsrückstands sind Sie verpflichtet zusätzlich, die durch unsere Tätigkeit entstandenen Gebühren von 74,15 Euro zu tragen. Namens und in Vollmacht unseren Mandanten Mail & Media GmbH ordnen wir Ihnen an, die noch offene Gesamtforderung sofort zu begleichen. Bei Fragen oder Unklarheiten erwarten wir eine Kontaktaufnahme innerhalb von zwei Werktagen. Die detaillierte Forderungsausstellung, der Sie alle Einzelpositionen entnehmen können, ist beigelegt. Nach Ablauf der Frist wird die Angelegenheit dem Gericht und der SCHUFA übergeben.

Mit freundlichen Grüßen

Inkasso Myer Lukas

1 Anhang: Ausgleich nicht gedeckten Lastschrift Ihrer Bestellung Mail & Media GmbH vom 17.06.2015.zip 105 KB

Speichern

Trojan.GenericKD

- befällt Festplatten
- führt sich selbst aus
- schließt Computer an ein (illegales) Netzwerk an
- verbreitet sich
- Befehle von außen

Watchlist Internet
Internet-Betrug, Fallen & Fakes im Blick

INTERNET OMBUDSMANN

Aufgabe

BUNDESMINISTERIUM FÜR ARBEIT, SOZIALES UND KONSUMENTENSCHUTZ
sozial MINISTERIUM
AK ÖSTERREICH
oiat
netidee
WILLHABEN

Neue Mobilfunk-Rechnung A529380187736

Von: "Kundenservice Rechnungonline Telekom" <maik@activ-plus.de>
An:
Datum: 25.11.2014 10:58:52

ERLEBEN, WAS VERBINDET.

Lösungsassistent Auftragsstatus

Ihre Rechnung für November 2014

Sehr geehrte Kundin, sehr geehrter Kunde,

mit dieser E-Mail erhalten Sie Ihre aktuelle Rechnung. Die Gesamtsumme im Monat November 2014 beträgt: **356,89 Euro**.

Wir bitten Sie, die Rechnung zu begleichen. Details zur Ihre Rechnung können Sie hier ansehen:

Ihre detaillierte Rechnung für November 2014, 63396_000_X_230421_B3126.pdf.

Diese E-Mail wurde automatisch erzeugt. Bitte antworten Sie nicht dieser Absenderadresse. Bei Fragen zu RechnungOnline nutzen Sie unser Kontaktformular.

Telekom Deutschland GmbH
Eintrag: Amtsgericht Bonn, HRB 59 19, Sitz der Gesellschaft Bonn
USt-Id.Nr.: DE 49673928427
WEEE-Reg.-Nr.: 47642392888

Vorsichtsmaßnahmen

- Keine unbekannten Dateien öffnen / ausführen / installieren!
- Auf Dateiendungen achten
- Antivirenprogramm nutzen
- Betriebssystem und Programme aktualisieren
- Administrator- und Benutzer-Konto anlegen
- Wichtige Dateien auf externer Festplatte sichern

Sie wurden Opfer

- PC vom Strom / Netzwerk trennen
- Wenn möglich: Antivirenprogramm aktualisieren
- Scan durchführen; nach einigen Tagen wiederholen
- Sobald Computer von Schadsoftware befreit: sämtliche Passwörter ändern
- Bei Bedarf: externe Hilfe heranziehen

Erklärvideo Gefälschte Rechnungen

- https://www.watchlist-internet.at/news/erklaervideo-informiert-ueber-gefaelschte-rechnungen/
- https://www.youtube.com/watch?v=UFt2M9Pz3M8

Zusammenfassung

www.watchlist-internet.at/gefaelschte-rechnungen

Watchlist Internet
Internet-Betrug, Fallen & Fakes im Blick

INTERNET OMBUDSMANN

Phishing

BUNDESMINISTERIUM FÜR ARBEIT, SOZIALES UND KONSUMENTENSCHUTZ
sozial MINISTERIUM
AK ÖSTERREICH
oiat
netidee
WILLHABEN

Phishing

- Phishing = password + fishing
- Datendiebstahl (Bank-, Zugangsinformationen ...)
- Fünf Prozent aller Empfänger werden Opfer
- Gewonnene Informationen werden verkauft oder genutzt, um Geld zu stehlen

Watchlist Internet
Internet-Betrug, Fallen & Fakes im Blick

INTERNET OMBUDSMANN

Fallbeispiel

BUNDESMINISTERIUM FÜR ARBEIT, SOZIALES UND KONSUMENTENSCHUTZ
sozial MINISTERIUM
AK ÖSTERREICH
oiat
netidee
WILLHABEN

Absender: (Sparkasse <netBanking@info.at>)

Betreff: Datenschutz

Sehr geehrter netbanking-Kunde, Sehr geehrte netbanking-Kundin,

---

Derzeit sind Schadenprogramme (trojaner) im Umlauf, die ähnliche Seiten darstellen. Die sich nach der Instalation Ihrer Bankdaten bereichern, und somit Sie und Ihr Geld nicht mehr sicher sind.

Man wird Ihnen nach dem Login erklären wollen, dass ,eine neue, verbesserte Online-Banking -Schutzanlage" in der Bank implementiert wird.

Diese Seiten stammen nicht vom netbanking der Ersten Bank und Sparkasse, sondernwerden durch ein Schaden programm erzeugt.

Um solchen konfrontierungen vorzubeugen,bitten wir Sie folgenden link

https://netbanking.sparkasse.at

zu wählen und Komplettierung Ihrer Daten. Um festzustellen ob sie nicht schon Opfer dieses Betrugs sind.

Sparkasse Österreich SA

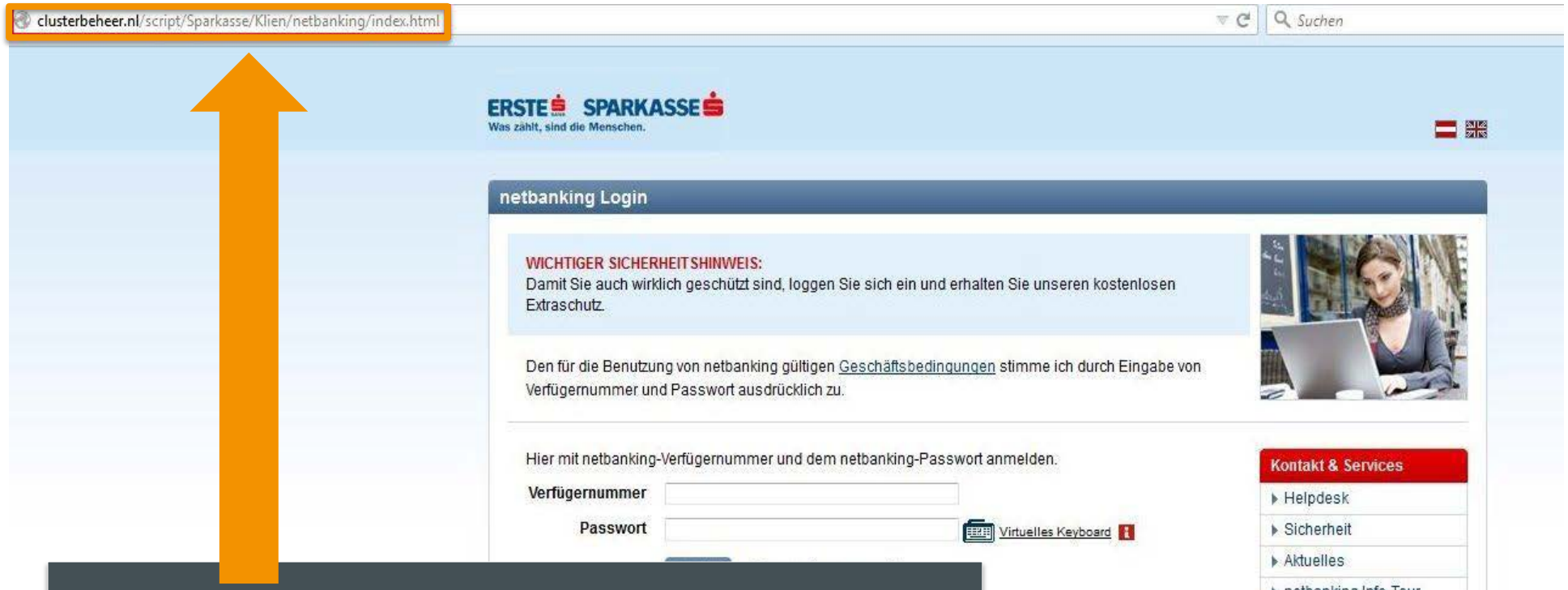

- **falsche Domain: clusterbeheer.nl**
- **kein https://**

clusterbeheer.nl/script/Sparkasse/Klien/netbanking/index2.html

Suchen

A A+ A++ English

ERSTE BANK SPARKASSE

Was zählt, sind die Menschen.

zur Erste Bank und Sparkassen Homepage

Aktuelles | Sicherheit | Allgemeines | Produkte | Einstellungen | Postfach/Ablage/Helpdesk | E-Banking

Allgemeines / Einstellungen / my netbanking / Allgemeine Einstellungen

Suche

Um Ihren Online-Banking Account weiterhin Problemlos nutzen zu können, bitten wir Sie mitzuhelfen ihr Online-Banking Account sicher zu halt und die Codes auf Ihrer Tan-Liste der Reihenfolge nach einzugeben.

ERSTE BANK SPARKASSE

Was zählt, sind die Menschen.

1-10 TAN	10-20 TAN	20-30 TAN	30-40 TAN	40-50 TAN	50-60 TAN	60-70 TAN	70-80 TAN	80-90 TAN	90-100 TAN

Weiter

s IT Solutions AT Spardat GmbH (AT) https://netbanking.sparkasse.at/hilfe/Footer/AGB

Suchen

A A+ A++ English

ERSTE BANK SPARKASSE
Was zählt, sind die Menschen.

zur Erste Bank und Sparkassen Homepage

Aktuelles | Sicherheit | Allgemeines | Produkte | Einstellungen | Postfach/Ablage/Helpdesk | E-Banking

Allgemeines /Footer/ Geschäftsbedingungen für Electronic Banking

Suche

Geschäftsbedingungen für Electronic Banking

(Stand April 2014)

Allgemeine Bestimmungen

1) Voraussetzungen:
Für die Nutzung aller Leistungen im Rahmen dieser Vereinbarung ist der Bestand mindestens eines Kontos und bei der Wertpapierfunktion mindestens eines Depots jeweils beim Kreditinstitut und die Legitimation durch persönliche Identifikationsmerkmale (Verfügernummer, Passwort, TAN, TAC-SMS) erforderlich.

2) Nutzungsberechtigte Personen:
ng zur Nutzung der Leistungen im Rahmen dieser Vereinbarung kann nur an den Kontoinhaber, Kontomitinhaber bzw. einzeln echtigte erteilt werden. Als Sicherheits- und Identifikationsmerkmal erhält jeder Nutzungsberechtigte hiezu vom Kreditinstitut neben seiner er auch eine persönliche Identifikationsnummer (Passwort). Zur Durchführung einzelner Transaktionen muss darüber hinaus eine einmal ransaktionsnummer (TAN) verwendet werden. Mittels einer einzigen TAN können jedoch lediglich Transaktionen in der Höhe eines bestimmten, mits (Gesamtsumme der entsprechenden Überweisungen) beauftragt werden. Die Höhe des vereinbarten Limits ist für den Kunden auch jederzeit ersichtlich.

im netbanking, netbanking Wertpapierservice und bei der eps Online-Überweisung kann der Kunde anstelle des TAN den Transaktionscode C-SMS) verwenden. Der Kunde kann jederzeit die TAC-SMS-Funktion generell deaktivieren und die TAN Funktion wählen. Autorisierungen im etbanking Datenträgerservice sind ausschließlich mittels der TAC-SMS möglich.

Bei der Nutzung im mobilen Bereich via Smartphone (mobile netbanking und App) gilt ein TAC-SMS-Tageslimit in der Höhe von € 3.000,--. Dieses Limit kann vom Kunden im netbanking via PC jederzeit online nach seinen Bedürfnissen abgeändert werden.

Zur zusätzlichen Absicherung der TAN und TAC-SMS-pflichtigen Transaktionen, wird der Kunde

- bei TAN-Transaktionen jeweils aufgefordert eine bestimmte, noch nicht verwendete TAN seiner ihm übermittelten TAN-Liste, zu verwenden. Zur Unterscheidung sind die TAN auf der TAN-Liste mit einer fortlaufenden Nummerierung versehen.
- bei TAC-SMS-Transaktionen aufgefordert, einen Autorisierungsschlüssel (TAC-SMS) einzugeben, welcher dem Kunden bei jeder TAC-SMS-pflichtigen Transaktion auf Anforderung per SMS auf ein von ihm autorisiertes Mobiltelefon (Handy) übermittelt wird. Die Definition *) des autorisierten Mobiltelefons (Handy) erfolgt durch den Kunden bei der TAC-SMS-Aktivierung mittels Eingabe einer TAN im dafür vorgesehenen Menüpunkt im netbanking oder beim Betreuer.

*) (Angabe der Telefonnummer bei Mobilnetzbetreiber)

Bei sämtlichen Geschäftsfällen im Rahmen des Electronic Banking wird die Berechtigung zu deren Vornahme ausschließlich anhand der persönlichen Sicherheits- und Identifikationsmerkmale geprüft. Eine Kollektivzeichnung ist beim netbanking im mobile-Bereich via Smartphone, für netbanking Wertpapieraufträge, die e-Rechnung und die eps-Online-Überweisung nicht möglich.

richtige Domain!

Woran erkennbar?

- Banken fragen per E-Mail nie nach sensiblen Daten!
- Falsche Behauptungen!
- Absender (@info.at anstatt @unternehmen.at)
- Empfänger nicht direkt angesprochen; allgemein gehalten (Sehr geehrter netbanking-Kunde)
- Fehler im Text (Die sich nach der Instalation Ihrer Bankdaten bereichern)

Woran erkennbar?

- Link führt auf musterseite.at; Domainname in der Url-Leiste immer schwarz hervorgehoben, zB. www.sparkasse.musterseite.at
- keine sichere Verbindung (kein https://)

Watchlist Internet
Internet-Betrug, Fallen & Fakes im Blick

INTERNET OMBUDSMANN

Aufgabe

BUNDESMINISTERIUM FÜR ARBEIT, SOZIALES UND KONSUMENTENSCHUTZ
sozial MINISTERIUM
AK ÖSTERREICH
oiat
netidee
WILLHABEN

WILLHABEN.AT®

HOL DIR DIE APP FÜR PHONE UND TABLET!

Lieber willhaben.at User,

Sie haben eine Anfrage auf Ihre Anzeige erhalten.

Nikon D 4

Kategorie: Foto / TV / Video / Audio, Digitalkameras
Preis: € 1.999,00
Willhaben-Code: 117665575

Anfragetext:
hallo
wie viel Auflösungen hat die Kamera ?!
lg tom

Kontaktdaten des Absenders:
Name: tom

Um auf diese Anfrage zu antworten, benutzen Sie bitte die Funktion "Antworten" Ihres E-Mail-Programms.

Mit freundlichen Grüßen

Ihr willhaben.at Team

Die wichtigsten Tipps zum sicheren Verkaufen

- Von einem Versand der Ware in Ausland Abstand nehmen
- Antworten Sie direkt auf diese E-Mail. Reagieren Sie nicht, sollte Sie der Verkäufer auffordern an eine andere E-Mail-Adresse zu schreiben.
- Auf keinerlei Bezahloptionen via Scheck, oder internationalem Geldtransfer/Treuhandservices (z.B.: Western Union) eingehen.
- Prüfen Sie bei PayPal-Zahlungen den tatsächlichen Eingang der Zahlung immer direkt in Ihrem PayPal-Konto.
- Den Kunden, wenn möglich, die Ware vor Kauf begutachten lassen.

www.martin-ocs.com/w/willhaben.atiadkaufen-und-verkaufenfoto-tv-video-audionikon-d4-neuwertig-nur-etwa-9-000-ausloesungen-119106398.login.htm

Mein willhaben | Anzeigen | Merkliste | Suchagent | **Login | Registrieren** | ANZEIGE AUFGEBEN

WILLHABEN.AT®

IMMOBILIEN 81.010 | AUTO & MOTOR 126.421 | JOBS & KARRIERE 6.313 | MARKTPLATZ 3.059.017

Login | **Registrieren**

Loggen Sie sich in Ihr persönliches Benutzerkonto ein

E-Mail-Adresse

Passwort

EINLOGGEN

Passwort vergessen?
Noch kein Benutzer? Neu registrieren

NICHTS MEHR VERPASSEN
MIT DEM E-MAIL-SUCHAGENTEN

Suchen und Filter einstellen

Suchen Sie wie gewohnt auf willhaben.at nach Ihren gewünschten Artikeln.

Suchagent aktivieren

Klicken Sie auf "Suchagent aktivieren" in der Filterspalte neben der Ergebnisliste.

Neueste Anzeigen per E-Mail

Fertig! Sie erhalten neue passende Anzeigen täglich automatisch per E-Mail.

willhaben.at Sicherheitstipps

Um Ihre Login-Daten zu schützen, achten Sie bei jedem Login auf die Browserzeile.
Sollte die Adresse nicht mit http://www.willhaben.at/ beginnen, loggen Sie sich nicht ein!

SICHER:
http://www.willhaben.at/iad

NICHT EINLOGGEN (Beispiele):
http://willhaben.at.mp, http://www.willhaben.info.net

Watchlist Internet
Internet-Betrug, Fallen & Fakes im Blick

INTERNET OMBUDSMANN

Aufgabe

BUNDESMINISTERIUM FÜR ARBEIT, SOZIALES UND KONSUMENTENSCHUTZ
sozial MINISTERIUM
AK ÖSTERREICH
oiat
netidee
WILLHABEN

Von: HYPO NOE Gruppe [mailto:electroni_banking@hyponoe.at]
Gesendet: Samstag, 16. Mai 2015 07:42
An: HYPO NOE Gruppe
Betreff: Ihre Online Wichtige Informationen

HYPO NOE GRUPPE

Home | Karriere | Presse | Investor Relations | Sponsoring | Kontakt | Online-Banking | Suche >>

Geschätzte Kundinnen und Kunden,

Wir bei Ihrer HYPO NOE Gruppe legen großen Wert auf höchste Sicherheit und Funktionsfähigkeit beim Online-Banking. Darum führen wir zum 1.April 2015 ein neues, aktualisiertes Online-Banking System ein. Im Rahmen dessen müssen wir die persönlichen Daten aller HYPO NOE-Kunden nochmals überprüfen um sicherzugehen, dass nur aktuelle Daten ins neue Online-Banking übernommen werden. Um Ihre Daten nochmals zu bestätigen, füllen Sie bitte über untenfolgenden Link nach Anmeldung ins zentrale e-Banking Ihrer HYPO NOE unser Online-Formular aus...

Klicken Sie hier - >

Nachdem Sie das Online-Formular ausgefüllt haben, werden Sie automatisch aus unserem zentralen Online-Banking ausgeloggt. Es werden von Ihnen vorerst keine weiteren Schritte zur Aktualisierung Ihres HYPO NOE Online-Bankings benötigt. Sie werden innerhalb von 72 Stunden nach Ausfüllen des Formulars telefonisch von einem Mitarbeiter unseres Online-Banking support teams kontaktiert, um die Aktualisierung abzuschliessen. Wir danken Ihnen für Ihr Verständnis und Ihr Vertrauen in Ihre HYPO NOE Gruppe.

Mit freundlichen Grüssen,

Internet-Service-Center,

HYPO NOE Gruppe - Ihre regionale Bank.

HYPO NOE GRUPPE

---

en | bg | ro | sk | cz | hu | Sitemap | Impressum | Rechtliche Hinweise | AGB | Veröffentlichungen | Prospektverwendung

ormamarbles.com/admin/include/menu/bnk.co.at/appl/ebp/login.php

HYPO NOE GRUPPE

Log in

ONLINE BANKING

LOGIN

16.05.2015

LOGIN

Verfügernummer:

Verfügername:

PIN:

LOGIN

? Hilfe

LOGIN MIT DIGITALER SIGNATUR

Alternativ können Sie sich auch mit Ihrer digitalen Signatur identifizieren.

LOGIN

? Hilfe

Bei der Anmeldung wird eine SSL-gesicherte Verbindung zu Konten und Depots aufgebaut! Sollten Sie unsere Electronic Banking Plattform noch nicht nutzen, klicken Sie hier für Informationen zur Depoteröffnung bzw. Freischaltung.

HYPO NOE GRUPPE
Die Bank an Ihrer Seite

Online bewerben

Bitte bestätigen Sie Ihre persönlichen Daten, um die Genauigkeit zu gewährleisten. Beantworten Sie nachstehende Fragen vollständig, mit * gekennzeichnete Felder sind Pflichtfelder.

Persönliche Daten

Anrede * Herr

Titel (vorgestellt) Akad. Vkfm.

Titel (nachgestellt)

Vorname *

Nachname *

Geburtsdatum (TT.MM.JJJJ) *

Geburtsort *

Kontaktdaten

Straße, Hausnummer *

Postleitzahl *

Ort *

Telefon *

Mobilnummer *

E-Mail *

☐ Ich habe die **Einverständniserklärung** gelesen und stimme ihr zu.

* Diese Felder sind Pflichtfelder

Abschicken

Vorsichtsmaßnahmen

- niemals sensible Daten bekannt geben
- kritisch sein!
- E-Mails in SPAM-Order verschieben
- Im Zweifel: Hilfe holen

In die Phishingfalle getappt?

- Unternehmen kontaktieren
- Bankkonto, Kreditkarte etc. SOFORT sperren lassen
- Passwort ändern, gegebenenfalls Konto deaktivieren

Zusammenfassung

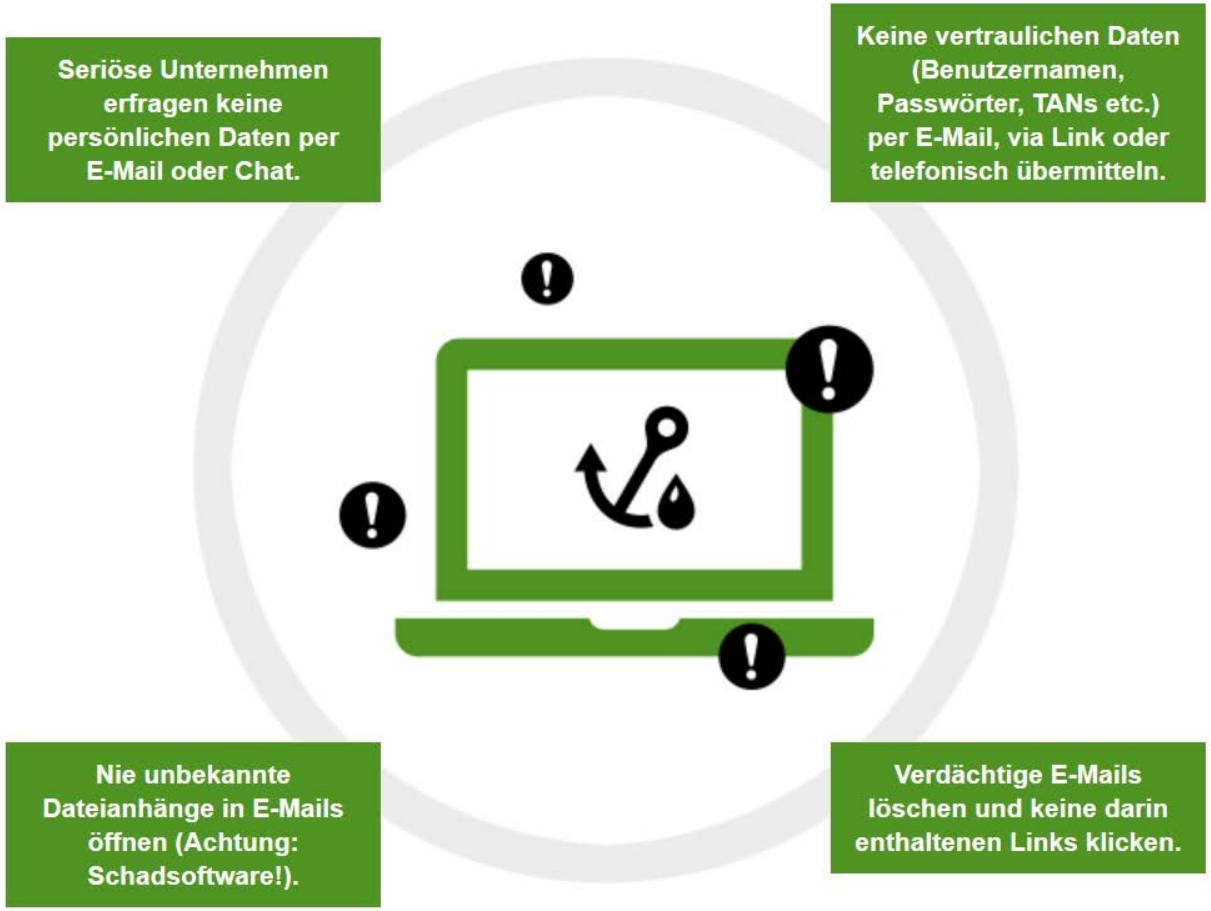

www.watchlist-internet.at/phishing

Watchlist Internet
Internet-Betrug, Fallen & Fakes im Blick

INTERNET OMBUDSMANN

Antworten und Hilfe

BUNDESMINISTERIUM FÜR ARBEIT, SOZIALES UND KONSUMENTENSCHUTZ sozial MINISTERIUM

AK ÖSTERREICH

oiat

netidee

WILLHABEN

E-Mail-Konto schützen

- E-Mailkonten für den Alltag unerlässlich
- Postfach enthält wichtige Dokumente
- Verlust des Zugangs führt zu Problemen
- Kriminelle haben Zugriff auf sensible Unterlagen
- Können Konto für Verbrechen missbrauchen

E-Mail-Konto schützen

- Wichtige Dokumente und Kontakte extern abspeichern
- Gültige Alternativadresse bekannt geben
- Mit echten Daten anmelden
  (um nachweisen zu können, dass das Konto Ihnen gehört)
- Sicherheitsfrage richtig beantworten
- Sicheres Passwort verwenden!
- Zwei-Wege-Authentifizierung nutzen

Sichere Passwörter

- Anforderungen:
  - Mind. 8 Zeichen
  - Buchstaben (Groß- und Kleinschreibung), Ziffern, Sonderzeichen
- Wie merken?
- Ihr Passwort geht NIEMANDEN etwas an!
- Regelmäßig wechseln

Ich wohne seit 78 in Wien!
Iws78iW!

Tipps & Hilfe

- Watchlist Internet
  www.watchlist-internet.at
- Informationen über aktuelle Bedrohungen
- Wöchentlicher Newsletter

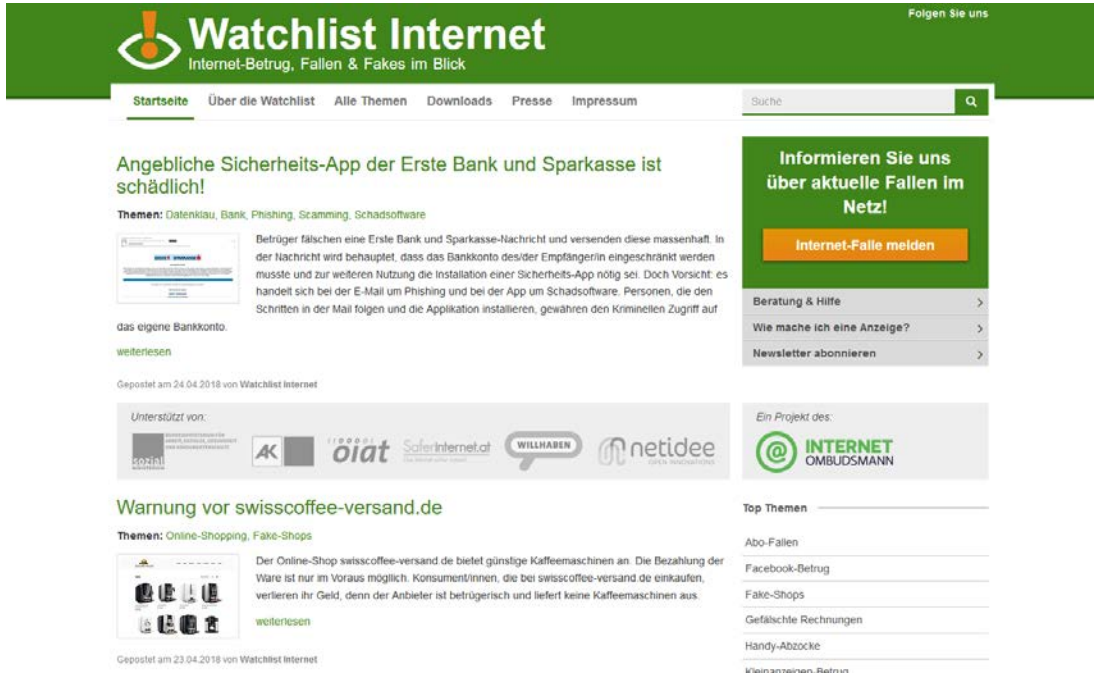

Watchlist Internet
Internet-Betrug, Fallen & Fakes im Blick

INTERNET OMBUDSMANN

Vielen Dank!

www.watchlist-internet.at

BUNDESMINISTERIUM FÜR ARBEIT, SOZIALES UND KONSUMENTENSCHUTZ
sozial MINISTERIUM
AK ÖSTERREICH
oiat
netidee
WILLHABEN